

Grupo (Todas)

Count of Canal

**GRAFICO DE TRATAMIENTO INFORMATIVO ( VALORACIÓN ), POR MEDIO TELEVISIVO**  
 ( En Total de Notas )  
 Del 29 de Junio al 5 de Julio del 2009

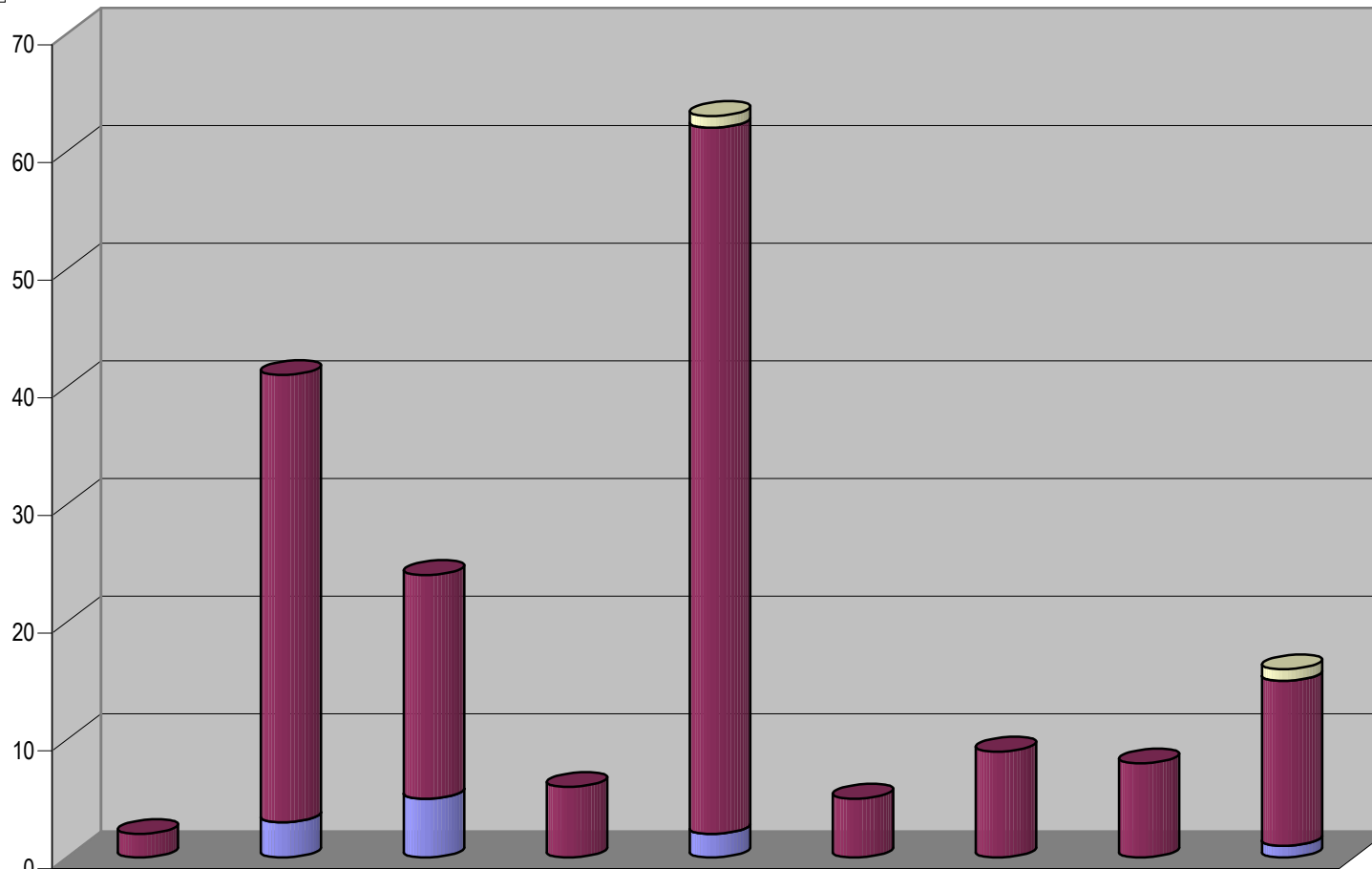

Valoración  
 Positiva  
 Neutral  
 Negativa

	CONV	PAN	PRD	PRD-PT	PRI-PNA	PSD	PT	PVEM	Varios
Positiva					1				1
Neutral	2	38	19	6	60	5	9	8	14
Negativa		3	5		2				1



Cualquier Partido Político o Coalición no reflejado en la presente gráfica indica de que no tuvo participación en el Periodo del Informe y el Grupo Respectivo, al igual que cualquier medio o programa no señalado indica que no tuvo notas en el periodo.

Partido

Grupo (Todas)



### GRAFICO DE TRATAMIENTO INFORMATIVO ( VALORACIÓN ), POR MEDIO TELEVISIVO ( Porcentual )

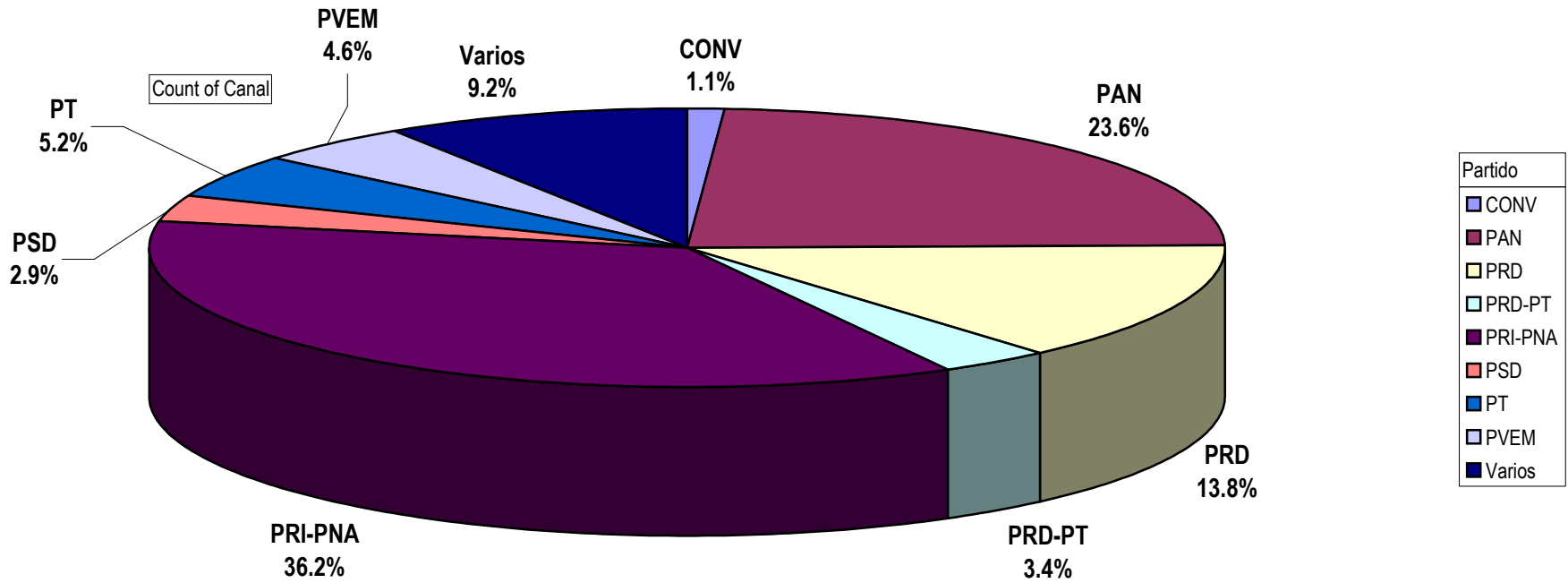

Cualquier Partido Político o Coalición no reflejado en la presente gráfica indica de que no tuvo participación en el Periodo del Informe y el Grupo Respectivo, al igual que cualquier medio o programa no señalado indica que no tuvo notas en el periodo.